

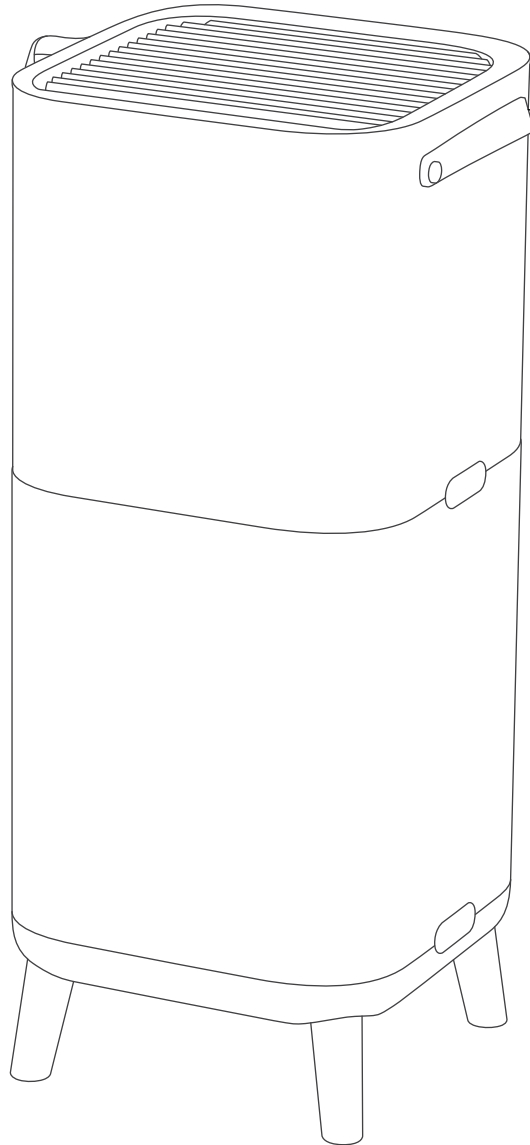

**Electrolux**



900 Series air purifier with 360 airflow

얼티밋훅 900 공기청정기

[www.electrolux.com](http://www.electrolux.com)

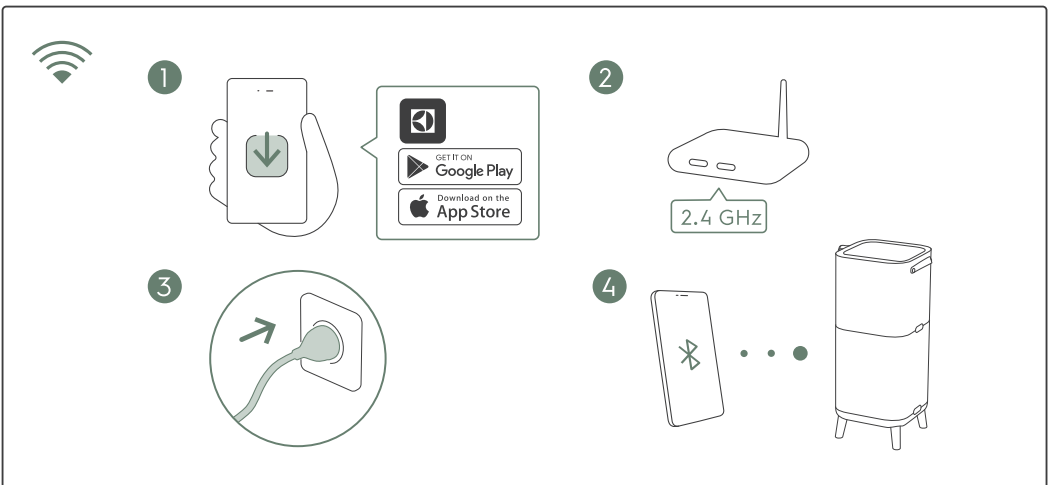
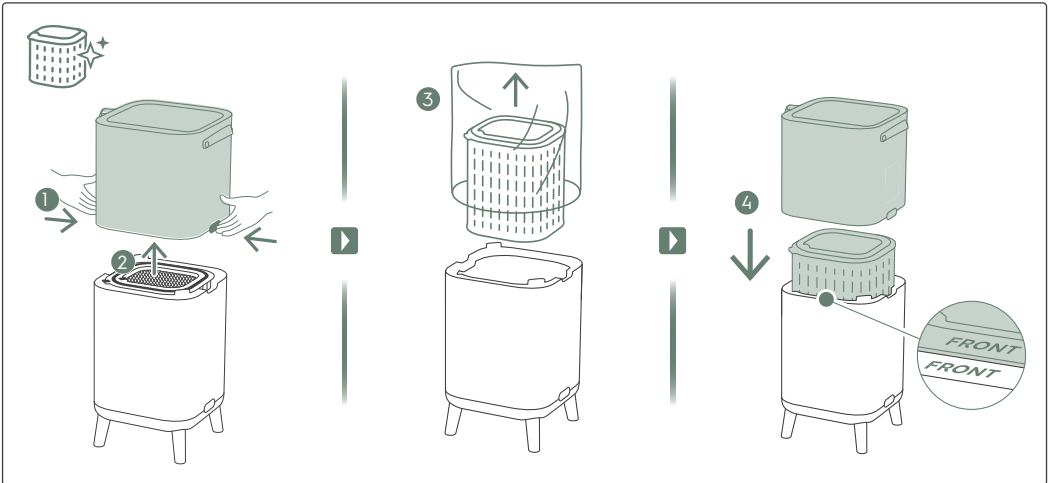
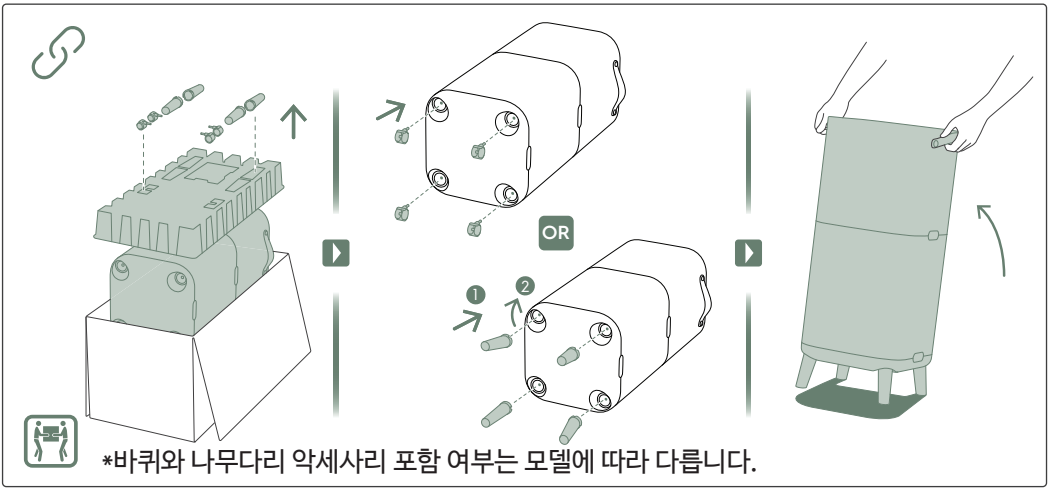

**MANUAL SMART**

**전원**      **모드**      **속도 조절**      **풍향**

---

- 필터 교체 알람**
- Wi-Fi**
- 경고 알림**
- 어린이 보호 잠금**
- 이온화 장치**
- 저소음 모드**
- 예약 설정**

5 초

3 초

3 초

OR

**3**      **4**      **5**      **6**      **7**      **FRONT**      **FRONT**

**3**      **4**      **5**

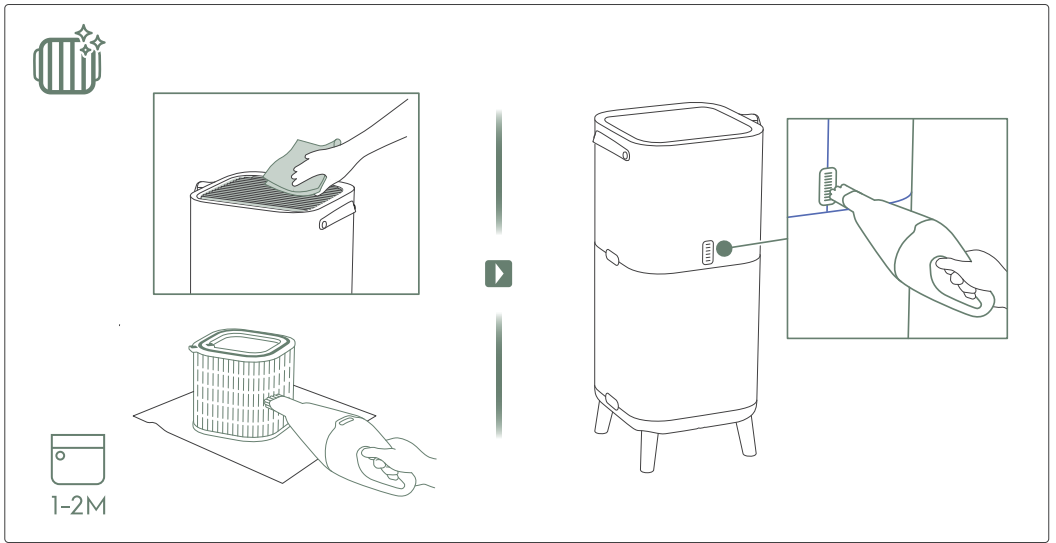

 [www.electrolux.com](http://www.electrolux.com)

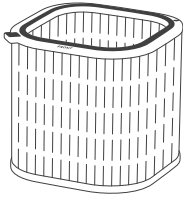

**EF21001**  
CLEAN 초미세먼지 필터

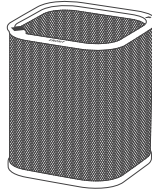

**EF22001**  
FRESH 냄새 방지 필터

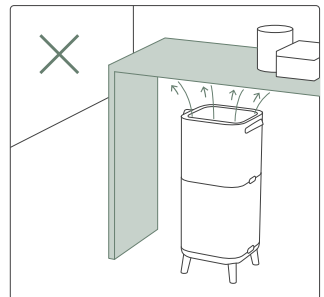
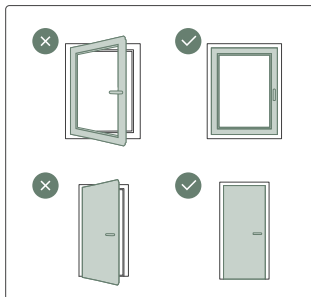
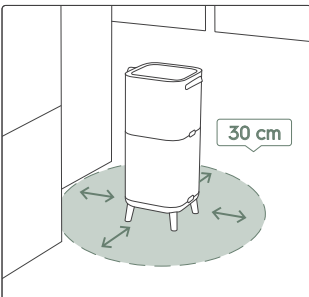

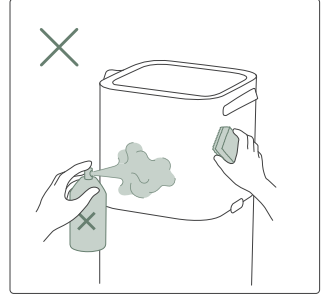
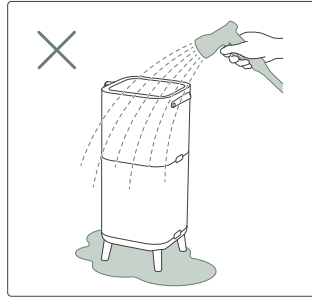
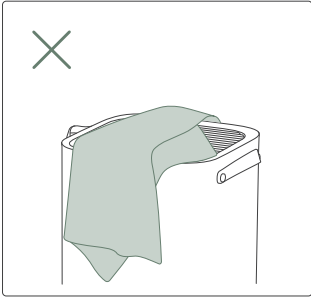
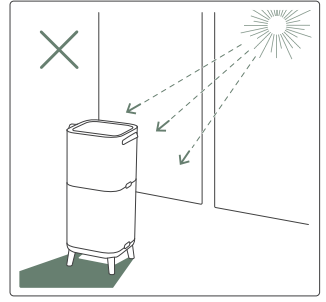
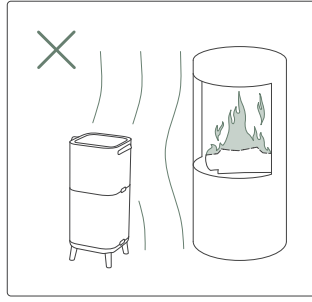
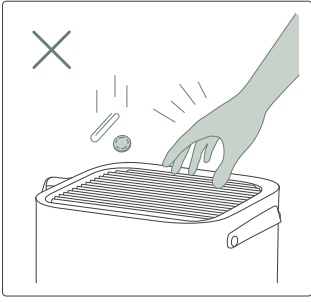

## 안전 정보

### 어린이 또는 신체, 감각 혹은 지적 능력이 결여된 사람을 위한 안전 경고 사항

- 질식, 부상 및 영구적 장애 위험에 이를 가능성이 있는 경우를 나타냅니다.
- 이 제품은 신체, 감각, 지적 능력이 결여되어 있거나 어린이와 같이 경험과 지식이 부족한 사람이 적절한 감독이나 지시 없이 사용할 수 없습니다.
- 아이들이 기기를 가지고 놀지 않도록 지도해야 합니다. 또한 제품을 안전하게 사용하기 위해 어린이의 경우, 보호자의 주의가 필요합니다.
- 보호자의 보호 감독 없이 아동이 제품 청소 및 정비 등을 하는 일이 없도록 합니다.
- 3세 이하 아동의 경우 지속적인 보호 감독이 없는 경우 본 제품이 손에 닿지 않도록 해야 합니다. 포장재(비닐, 스티로폼 등)는 어린이가 손대지 않도록 폐기하십시오.
- 제품에 어린이 안전 모드가 있을 경우 이 기능을 활성화하실 것을 권장합니다.

### 경고!

- 질식, 부상 및 영구적 장애 위험에 이를 가능성이 있는 경우를 나타냅니다.
- 이 제품은 신체, 감각, 지적 능력이 결여되어 있거나 어린이와 같이 경험과 지식이 부족한 사람이 적절한 감독이나 지시 없이 사용할 수 없습니다.
- 아이들이 기기를 가지고 놀지 않도록 지도해야 합니다. 또한 제품을 안전하게 사용하기 위해 어린이의 경우, 보호자의 주의가 필요합니다.
- 보호자의 보호 감독 없이 아동이 제품 청소 및 정비 등을 하는 일이 없도록 합니다.
- 3세 이하 아동의 경우 지속적인 보호 감독이 없는 경우 본 제품이 손에 닿지 않도록 해야 합니다. 포장재(비닐, 스티로폼 등)는 어린이가 손대지 않도록 폐기하십시오.
- 제품에 어린이 안전 모드가 있을 경우 이 기능을 활성화하실 것을 권장합니다.

## 전원 관련

- 화재 위험 및 전기 쇼크에 주의하세요.
- 퓨즈나 회로 차단기 등에 의한 콘센트의 접지 혹은 보호 여부가 확실치 않은 경우 자격을 갖춘 전기 전문가의 도움을 받아 국가 전기법 및 관련 현지 법률이나 조례 등에 따라 적절하게 콘센트를 설치하여야 합니다.
- 전원 플러그를 뽑 때는 전원선을 당기지 말고 반드시 전원 플러그를 잡고 빼십시오.
- 수리가 필요한 경우 반드시 일렉트로룩스 공식 서비스 센터에 의뢰합니다.
- 전원선이 손상된 경우 공식 일렉트로룩스 서비스 센터에서 교체를 받으셔야 합니다.
- 전기 충격이나 화재 위험 방지를 위해 제품 청소 전에는 반드시 플러그를 뽑습니다.

## 안전 주의사항

- 심각한 부상이나 사망 위험에 주의하세요.
- 제품의 공기 배출구 및 공기 흡입구에 손가락 혹은 기타 물건 등을 삽입하거나 놓아두지 마세요.
- 오작동의 경우 (스파크, 타는 냄새 등) 즉시 작동을 멈추고, 전원선을 분리하고, 일렉트로룩스 공식 서비스 센터의 도움을 받으십시오.
- 젖은 손으로 본 제품을 작동하지 마십시오.
- 필터를 제거할 때 날개 부분을 만지지 마십시오.

## 환경 고려사항

기호  가 표시된 재료는 재활용하십시오. 포장재는 해당 용기에 넣어 재활용하십시오. 전기 제품 및 전자 제품 폐기물을 재활용하여 환경과 인류 건강을 보호하십시오.

가정용 폐기물 기호  가 표시된 제품을 폐기하지 마십시오. 가까운 재활용 시설에 제품을 보내거나 가까운 시청에 문의하십시오.

